

JONATHAN ELISEO CARVAJAL CUEVAS

**BOLETA DE HONORARIOS
ELECTRONICA**

N° 531

RUT:

**GIRO(S): OTRAS ACTIVIDADES DE SERVICIOS PERSONALES N.C.P.,
TECNICO EN CONSTRUCCION**

Fecha: 23 de Junio de 2026

Señor(es): I MUNICIPALIDAD DE DONIHUE
Domicilio: AVENIDA ESTACION 344, DONIHUE

Rut: 69.080.600- 2

Por atención profesional:

SEGUNDO PAGO ETAPA DE PROPUESTA INTERVENCION COMUNAL PROGRAMA DE HABITABILIDAD CONVOCATORIA 2025	1.406.875
Total Honorarios: \$:	1.406.875
15.25 % Impto. Retenido:	214.548
Total:	1.192.327

Fecha / Hora Emisión: 23/06/2026 10:19



167370510053161C15DE

Res. Ex. N° 83 de 30/08/2004

Verifique este documento en www.sii.cl

El contribuyente receptor de esta boleta debe retener el porcentaje definido.

11202606231019

Fecha / Hora Impresión: 23/06/2026 10:19





I Municipalidad de Doñihue

DEPARTAMENTO ORGANIZACIONES COMUNITARIAS

DOÑIHUE, 23 JUNIO 2026.

De acuerdo al contrato de prestación de servicios personales (honorarios) suscrito entre la Sr. **JONATHAN ELISEO CARVAJAL CUEVAS**, y la Ilustre Municipalidad de Doñihue, contrato que se encuentra vigente, y que determina las funciones que debe realizar el funcionario en el **PROGRAMA HABITABILIDAD**, entre las cuales se señalan:

1. Elaboración y llenado de instrumentos técnicos Propuestas familiares.
2. Realización de cubicaciones de materiales, mano de obra y equipamiento
3. Realización de planos y detalles de intervenciones para cada una de las familias.
4. Envío de archivos de Propuestas Técnicas de cada una de las familias a FOSIS para su revisión y aprobación.
5. Asistencia a Mesa de Proyecto de Intervención Comunal mediante plataforma Teams.
6. Trabajo en sistema <https://sso.ministeriodesarrollosocial.gob.cl/habitabilidad>
7. Otros requerimientos de la Encargada Comunal de Habitabilidad relacionados con el área constructiva del programa en esta etapa de ejecución

Las funciones y tareas antes descritas se encuentran conforme, y por consiguiente se solicita la cancelación correspondiente a los honorarios del mes de **JUNIO** del año 2026, de acuerdo a contrato previamente revisado por quien suscribe.

- Es preciso señalar, que estas funciones y tareas se realizaron de manera independiente, sin vínculo de subordinación y dependencia de quien suscribe, no constituyendo de ningún modo una relación contractual regida por el código del trabajo, solamente por el contrato de honorarios suscrito entre las partes.

JONATHAN ELISEO CARVAJAL CUEVAS
APOYO CONSTRUCTIVO
PROGRAMA DE HABITABILIDAD



**APROBACIÓN NÚMERO 1 DEL PROYECTO DE INTERVENCIÓN COMUNAL
PROGRAMA HABITABILIDAD**

Convocatoria año 2025

Proyecto de la comuna DOÑIHUE

Ejecutor:

Con Fecha 16 de junio de 2026 se aprobó a través del Sistema Informático del Programa Habitabilidad, el Proyecto de Intervención Comunal de DOÑIHUE, convocatoria 2025.

El PIC aprobado considera las familias y plan de intervención que se resumen en la tabla a continuación:

N	Familia	Asesorías Familiares	Asesorías Grupales	Soluciones
1	KATHERINE PILAR ARZOLA PEÑALOZA	4	2	5
2	ESCARLETT ALEXANDRA SALINAS FUENTES	4	2	3
3	MARÍA TERESA CARRERA CÁCERES	4	2	4
4	MARÍA ISOLINA MIRANDA QUEZADA	4	2	4
5	ROCÍO DE LOS ANGELES CABEZAS REYES	4	2	3
6	YESSENIA ESMERALDA ROJAS SEPÚLVEDA	4	2	4
7	LIDIA DEL CARMEN PÉREZ ROJAS	4	2	3
8	EFRAÍN ANTONIO SOTELO SOTO	4	2	3

Visado técnicamente por:	Francisca Del Pilar Galaz Gaete y María Teresa Ramírez Sepúlveda	Desde 06-06-2024 hasta 15-06-2026
Aprobado por:	Claudia Andrea Villanueva Galaz	16-06-2026



N	Familia	Asesorías Familiares	Asesorías Grupales	Soluciones
11	JAVIERA DE LOS ANGELES LAZO BECERRA	4	2	5
	Total	36	2	34

Visado técnicamente por:	Francisca Del Pilar Galaz Gaete y María Teresa Ramírez Sepúlveda	Desde 06-06-2024 hasta 15-06-2026
Aprobado por:	Claudia Andrea Villanueva Galaz	16-06-2026

RESUMEN PLANIFICACION ASESORIAS					
Tipo de Asesoría	Asesorías grupales		Asesorías familiares		Total Asesorías
	N asesorías grupales	Total familias a convocar	N asesorías familiares	Total familias a visitar	
Charla	0	0	27	9	27
Taller	1	9	8	8	9
Capacitación	1	9	1	1	2
Total	2	18	36	18	38

Visado técnicamente por: Francisca Del Pilar Galaz Gaete y María Teresa Ramírez Sepúlveda
 Aprobado por: Claudia Andrea Villanueva Galaz
 Fecha de visado: desde 06-06-2024 hasta 15-06-2026
 Fecha de aprobación: 16-06-2026

RESUMEN PLANIFICACION ASESORIAS DESTINADAS					
Tipo de Asesoría	Asesorías grupales		Asesorías familiares		Total Asesorías
	N asesorías grupales	Total familias a convocar	N asesorías familiares	Total familias a visitar	
Total	0	0	0	0	0

Sistema Informático Programa Habitabilidad - Fecha de emisión: 16-06-2026 15:11:21



**APROBACIÓN PRESUPUESTO TÉCNICO DEL PROYECTO DE INTERVENCIÓN COMUNAL
PROGRAMA HABITABILIDAD**

Convocatoria año 2025

Proyecto de la comuna DOÑIHUE

Ejecutor:

Con fecha 12-06-2026 se aprobó a través del Sistema Informático del Programa Habitabilidad, el presupuesto técnico del Proyecto de Intervención Comunal de DOÑIHUE, convocatoria 2025.

Item	Componente	Subítem	Monto	Porcentaje	Aporte Local	Aporte Otros
Operación	Soluciones	Equipamiento para viviendas	925.145	2%	0	0
	Soluciones	Materiales de Construcción	278.304	1%	0	0
	Soluciones	Mantenión, Habilitación y reparación de recinto(Obra Vendida)	36.001.442	72%	0	0
	Soluciones	Adquisición Agropecuaria	0	0%	0	0
	Soluciones	Arriendo Maquinarias y /o Herramientas	0	0%	0	0
	Soluciones	Flete	0	0%	0	0
	Asesorías	Insumos (Colaciones, Material didáctico y/o educativo)	400.000	1%	0	0
	Asesorías	Movilización usuarios	0	0%	0	0
	Asesorías	Arriendo de infraestructura o recintos	0	0%	0	0
	Asesorías	Arriendo equipo audiovisual	0	0%	0	0
	Equipo Ejecutor	Movilización equipo de trabajo	500.000	1%	0	0
	Equipo Ejecutor	Indumentaria personal	150.000	0%	0	0
	Equipo Ejecutor	Gastos Adm.(compra de equipos, impresiones, fotocopias, encuadernación)	0	0%	0	0
Equipo Ejecutor	Otros gastos	190.000	0%	0	0	
SUBTOTAL OPERACIÓN:			\$38.444.891	77%	\$0	\$0

Aprobado por:	CLAUDIA ANDREA VILLANUEVA GALAZ	12-06-2026
---------------	---------------------------------	------------



Personal	Soluciones	Mano de Obra	0	0%	0	0
	Asesorías	Recursos Humanos (Capacitaciones, contrato de personal, cuidadores)	11.255.000	23%	0	0
	Equipo Ejecutor	Recursos Humano Equipo Ejecutor	0	0%	0	0
SUBTOTAL PERSONAL:			\$11.255.000	23%	\$0	\$0
Inversión	Equipo Ejecutor	Compra de equipo informático	0	0%	0	0
	Equipo Ejecutor	Compra de equipo audiovisual	0	0%	0	0
SUBTOTAL INVERSIÓN:			\$0	0%	\$0	\$0
Total			\$49.699.891	100%	\$0	\$0
Total asignado			\$49.699.891			
Por ejecutar			\$0			

Aprobado por:	CLAUDIA ANDREA VILLANUEVA GALAZ	12-06-2026
---------------	---------------------------------	------------

Ilustre Municipalidad de Doñihue

PROGRAMA HABITABILIDAD - DOÑIHUE

BITACORA DE ACTIVIDADES ETAPA PROPUESTA DE INTERVENCION COMUNAL

FECHA	HORA	ACTIVIDAD	FAMILIA VISITADA	DIRECCION	SECTOR DOÑIHUE/LOMIRANDA
04/05/2026	10:00	Elaboración del Proyecto de Intervención Comunal, cubicaciones de materiales, mano de obra y equipamiento, detalles planimétricos, detalles de las intervenciones y comunicación vía telefónica con familia.	Katherine Pilar Arzola Peñaloza	Carretera H 30	Doñihue
06/05/2025	10:00	Elaboración del Proyecto de Intervención Comunal, cubicaciones de materiales, mano de obra y equipamiento, detalles planimétricos, detalles de las intervenciones y comunicación vía telefónica con familia.	Escarlett Alexandra Salinas Fuentes	Arturo Pratt 017	Lo Miranda
08/05/2025	10:00	Elaboración del Proyecto de Intervención Comunal, cubicaciones de materiales, mano de obra y equipamiento, detalles planimétricos, detalles de las intervenciones y comunicación vía telefónica con familia.	María Teresa Carrera Cáceres	Central Rinconada De Doñihue	Doñihue
11/05/2026	10:00	Elaboración del Proyecto de Intervención Comunal, cubicaciones de materiales, mano de obra y equipamiento, detalles planimétricos, detalles de las intervenciones y comunicación vía telefónica con familia.	María Isolina Miranda Quezada	Población San José psj. San Juan #632, Doñihue	Doñihue
13/05/2026	10:00	Elaboración del Proyecto de Intervención Comunal, cubicaciones de materiales, mano de obra y equipamiento, detalles planimétricos, detalles de las intervenciones y comunicación vía telefónica con familia.	Rocío De Los Ángeles Cabezas Reyes	Pedro De Miranda #517	Lo Miranda
15/05/2026	10:00	Elaboración del Proyecto de Intervención Comunal, cubicaciones de materiales, mano de obra y equipamiento, detalles planimétricos, detalles de las intervenciones y comunicación vía telefónica con familia.	Yessenia Esmeralda Rojas Sepúlveda	Cerrillos, El Colera	Doñihue

Ilustre Municipalidad de Doñihue

18/05/2026	11:30	Elaboración del Proyecto de Intervención Comunal, cubicaciones de materiales, mano de obra y equipamiento, detalles planimétricos, detalles de las intervenciones y comunicación vía telefónica con familia.	Lidia Del Carmen Pérez Rojas	La Hijueta #122, California	Lo Miranda
20/05/2026	10:30	Elaboración del Proyecto de Intervención Comunal, cubicaciones de materiales, mano de obra y equipamiento, detalles planimétricos, detalles de las intervenciones y comunicación vía telefónica con familia.	Efraín Antonio Sotelo Soto	Avenida Cachapoal #145, Doñihue	Doñihue
22/05/2026	13:30	Elaboración del Proyecto de Intervención Comunal, cubicaciones de materiales, mano de obra y equipamiento, detalles planimétricos, detalles de las intervenciones y comunicación vía telefónica con familia.	Javiera De Los Ángeles Lazo Becerra	Los Tiuques 18	Lo Miranda
25/05/2026 al 05/06/2026	10:00	Ingreso de información del Proyecto de Intervención a plataforma de las 9 familias sancionadas en etapa de diagnósticos	Trabajo en plataforma https://sso.ministeriodesarrollosocial.gob.cl/habitabilidad	Municipalidad de Doñihue	Doñihue
12/06/2026	10:00	Mesa Sanción Propuesta de Intervención Comunal, presentación de 9 familias.	Reunión mediante plataforma Teams en conjunto con Equipo de Habitabilidad, Asistencia Técnica FOSIS y SEREMIA	Municipalidad de Doñihue	Doñihue



FIRMA PROFESIONAL
JONATHAN CARVAJAL CUEVAS
APOYO CONSTRUCTIVO



FIRMA ENCARGADA PROGRAMAS SOCIALES Y/O DIDECO

MEDIOS VERIFICADORES

SEGUNDA ETAPA DE ELABORACION PROYECTO DE INTERVENCION COMUNAL (PIC)

1. Proceso de elaboración Proyecto de Intervención Comunal PIC para cada una de las familias.

Nº	Beneficiario/a	Dirección	Programa origen	Monto							Reparación nº del 200	Reparación nº del 201	Recurso del 200	Recurso del 201	Productivo	Asistencia social	Asistencia legal
				200	201	202	203	204	205	206							
1	KATHERINE PILAR AREOLA PEÑALOZA	CARRETERA N 30	FAMILIA	200.000	200.000	2.000.000	2.000.000	1.477.000	1.477.000	1.779.000							
2	RICARDO ALBERTO SALAS FUENTE	ARTURO PRATT 817	FAMILIA	200.000	200.000	1.654.000	1.654.000	1.654.000	1.654.000	1.654.000							
3	MANA TERESA CAMERA CACERES	CENTRAL ANCOCHA DE COBUELA	FAMILIA	1.972.000	1.947.200	1.900.000	1.900.000	1.900.000	1.900.000	1.900.000							
4	MANA DELIA MARIBEL OLIVERA	Polvareda Sur 1000 y Sur 1001 #22, Duquesne	VINCULO			400.000	400.000	400.000	400.000	400.000							
5	RODOLFO DE LOS ANGELES CORDERO RIVERA	PERO DE MARAÑON 8117	FAMILIA	207.000	1.004.500			80.000	80.000	34.700							
6	YOLANDA BERGAMINI NUNES SANCHEZ	CERVALLOS, B. COL. 26A	FAMILIA	210.000	500.000			1.700.000	1.000.000	1.000.000							
7	LIDIA DEL CARMEN PEREZ BOLA	La Virgen #122, Guatamburo	VINCULO			30.000	30.000	1.000.000	1.000.000	1.000.000							
8	ERNESTO ANTONIO BUSTO BOLA	Avda. de Caceres #100, Guatamburo	VINCULO					1.000.000	1.000.000	1.000.000							
9	YOLANDA DE LOS ANGELES CORDERO RIVERA	LOS TUCUYES	VINCULO			100.000	100.000	1.000.000	1.000.000	1.000.000							

REFERENCIAL	PROGRAMA	ACTIVA	DIRECCIÓN	COMUNIDAD	Duquesne
KATHERINE PILAR AREOLA PEÑALOZA	PROGRAMA	ACTIVA	DIRECCIÓN	CARRETERA N 30	Duquesne
<p>DESCRIPCIÓN DE SOLUCIONES</p> <p>Detalle de las soluciones a realizar y equipamiento a entregar, especificando tipo de materiales, cantidades, m2, ubicación, tipo de equipamiento, etc.</p>					
<p>ACCESO A AGUA POTABLE</p> <p>Se requiere realizar la canalización a través de cañería PVC 6m x 20mm para agua fría y Cañería de Cobre L Gas - Agua 1/2" x 3m para agua caliente desde red existente, considerando llaves de paso, terminales, flexibles, monomando ducha y todos los materiales correspondientes para la correcta canalización e instalación de un calentón de 8 litros con su gabinete, orero tipo base, calentones y flexibles con regulador, cilindro de gas 15kg con recaras, se debe considerando la canalización de gas con Cañería cobre 1 1/2" x 8.0 mt gas, llave de gas 1/2 pig HI-HE bronze, Tee Bronze SO-SO 1/2 pig, Tee Bronze SO-SO HI-1/2 pig, Codo Bronze SO-SO 1/2 pig, Codo Bronze SO/HE 1/2 pig, Tapa Gorro Bronze HI NPT 1/2 pig, Tapa Tornillo Bronze HE NPT 1/2 pig, Terminal Bronze SO-HE 1/2 pig, Terminal Bronze SO-HI 1/2 pig. Junto con una base de hormigón simple y la instalación de un tacho galvanizado, con el fin de que el cilindro de gas quede retirado de la vivienda y protegido de la intemperie.</p>					
<p>RECINTO DE BAÑO</p> <p>Se requiere la instalación de una casaca sanitaria de material vitrificado de 2,2 mt de ancho x 2,4 mt de largo destinado a baño, adosado a la vivienda existente, considerando un acceso interior, para ello se debe realizar: Construcción de piso con Polines impregnado de 4 pig Pino seco dimensionado de 5,2mts x 4 pig x 4 pig, fijación tornillo acero volcánita 2 x 5 pig (100 unid), aislación hidrica Rolfo Paper: Filtro de 40 x 3 m. Revestimiento de piso en baño con planchas de Fibrocemento de 2,42mt x 1,2mt x 6 mm de espesor, cerámica de 33x33 cm anticlastico, Frágil Impermeable 1 kg, Adhensivo cerámico en polvo DA 25 kg. Construcción de receptáculo a piso con Ladrillo 7 Super 23x14x7,5 cm, Pileta PVC 110 mm x 75 mm x 50 mm x 40 mm y la instalación cerámica de 33x33 cm.</p>					

MATERIALES	CANALIZACIÓN DESDE RED EXISTENTE HACIA CALEFÓN Y DUCHA	Unidad	Cantidad	Valor Unitario	Valor Total
MATERIALES	10476	SANTARO	Tubo PVC 6m x 20mm	1,00	4.950
MATERIALES	10489	SANTARO	Codo PVC 90° 1/2"	3,00	250
MATERIALES	10496	SANTARO	Tee PVC 90° 1/2"	1,00	290
MATERIALES	10499	SANTARO	Terminal HE PVC 1/2"	2,00	250
MATERIALES	10507	SANTARO	Cople PVC 90° 1/2"	2,00	240
MATERIALES	10503	SANTARO	Adaptador PVC 20 mm	6,00	300
MATERIALES	10505	SANTARO	Llave de paso PVC 1/2"	1,00	9.900
MATERIALES	10501	SANTARO	Adhensivo en Pote Para PVC 240 cc	1,00	6.950
MATERIALES	10508	SANTARO	Cañería de Cobre L Gas - Agua 1/2" x 3m	1,00	20.900
MATERIALES	10501	SANTARO	Llave de Paso Bronze 90°	1,00	3.350
MATERIALES	10508	SANTARO	Copa bronze SO-SO 1/2"	2,00	1.020
MATERIALES	10518	SANTARO	Tee Bronze SO-SO 1/2 pig	1,00	2.850
MATERIALES	10516	SANTARO	Codo Bronze SO-SO 1/2 pig	2,00	2.650
MATERIALES	10501	SANTARO	Terminal Bronze SO-SO 1/2 pig	1,00	2.650
MATERIALES	10502	SANTARO	Soldadura 50cc para soldar con plomo	1,00	5.990
MATERIALES	10507	SANTARO	Termin profesional 3/4" 08mm	1,00	1.630
				SUBTOTAL MATERIALES	65.500
MATERIALES	CANALIZACIÓN DE GAS HACIA CALEFÓN				
MATERIALES	10442	SANTARO	Cañería cobre 1 1/2" x 10 mt gas	1,00	20.950
MATERIALES	10443	SANTARO	Llave de gas 1/2 pig HI-HE bronze	1,00	4.450
MATERIALES	10444	SANTARO	Tee Bronze SO-SO 1/2 pig	1,00	2.850
MATERIALES	10445	SANTARO	Tee Bronze SO-SO HE 1/2 pig	1,00	2.850
MATERIALES	10446	SANTARO	Codo Bronze SO-SO 1/2 pig	1,00	2.650
MATERIALES	10447	SANTARO	Codo Bronze SO-SO 1/2 pig	1,00	2.650
MATERIALES	10448	SANTARO	Tapa Gorro Bronze HI NPT 1/2 pig	1,00	2.650
MATERIALES	10449	SANTARO	Tapa Tornillo Bronze HE NPT 1/2 pig	1,00	2.650
MATERIALES	10450	SANTARO	Terminal Bronze SO-HE 1/2 pig	1,00	2.650
MATERIALES	10451	SANTARO	Terminal Bronze SO-HI 1/2 pig	1,00	2.650
MATERIALES	10452	SANTARO	Termin profesional 3/4" 08mm	1,00	1.630
MATERIALES	10453	SANTARO	Soldadura 50cc para soldar con plomo	1,00	5.990

Página 3

2. Elaboración de Planimetría.

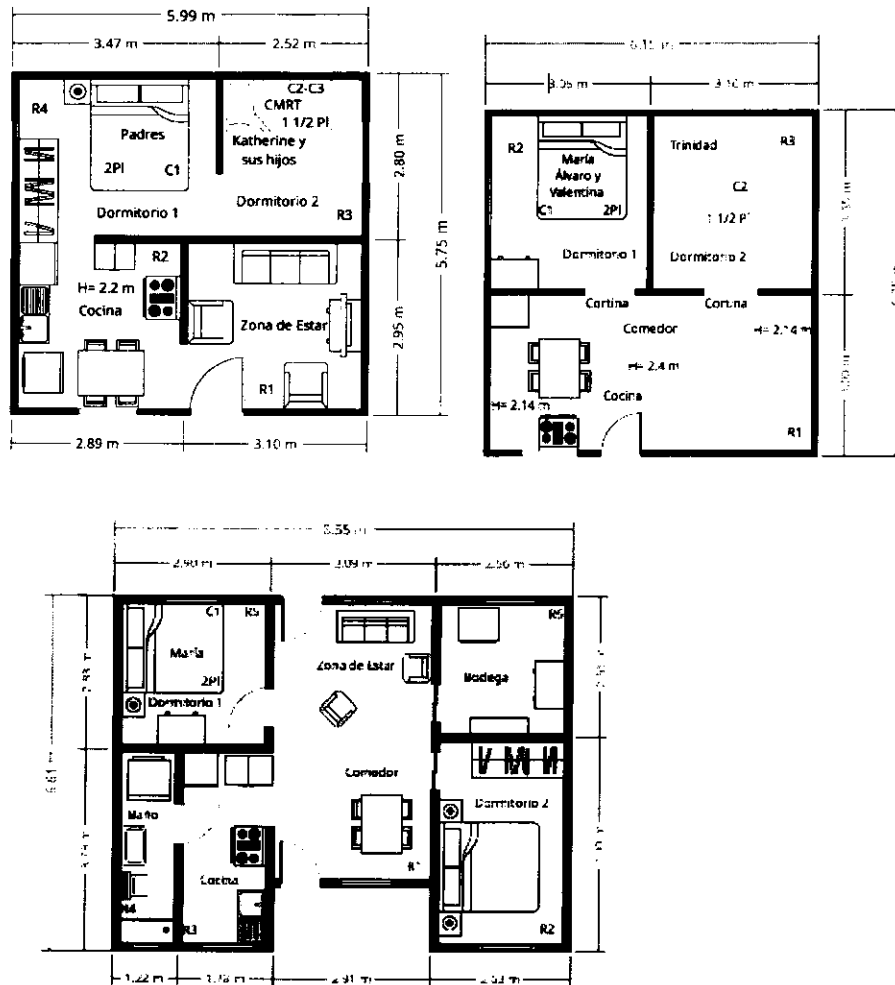

3. Trabajo en sistema <https://sso.ministeriodesarrollosocial.gob.cl/habitabilidad>

Programa Habitabilidad						
ID	Nombre	Apellido	Apellido	Apellido	Apellido	Apellido
1	ARMANDO	ARMANDO	JAMIEL	ARMANDO	ARMANDO	B D
2	ARMANDO	ARMANDO	ALEXANDRA	ARMANDO	ARMANDO	B D
3	ARMANDO	ARMANDO	CARMEN	ARMANDO	ARMANDO	B D
4	ARMANDO	ARMANDO	ARMANDO	ARMANDO	ARMANDO	B D
5	ARMANDO	ARMANDO	ARMANDO	ARMANDO	ARMANDO	B D
6	ARMANDO	ARMANDO	ARMANDO	ARMANDO	ARMANDO	B D

Programa Habitabilidad

Diagnósticos | Inclusiones | Asociadas | **Registro de Documentación**

Buscar

ID	Descripción	Estado	Fecha de Creación	Fecha de Actualización	Asociado a	Valor	Acciones
<input type="checkbox"/> 01 - Alpis	Alpis	No	01/01/2024	01/01/2024	01	100.000	[Iconos]
<input type="checkbox"/> 02 - Suelo	Suelo	No	01/01/2024	01/01/2024	02	1.000.000	[Iconos]
<input type="checkbox"/> 03 - Cerrajería	Cerrajería	No	01/01/2024	01/01/2024	03	1.770.000	[Iconos]
<input type="checkbox"/> 04 - Pinturas	Pinturas	No	01/01/2024	01/01/2024	04	1.000.000	[Iconos]
<input type="checkbox"/> 05 - Aislamiento	Aislamiento	No	01/01/2024	01/01/2024	05	1.000.000	[Iconos]
<input type="checkbox"/> 06 - Carpintería	Carpintería	No	01/01/2024	01/01/2024	06	1.000.000	[Iconos]
<input type="checkbox"/> 07 - Electricidad	Electricidad	No	01/01/2024	01/01/2024	07	1.000.000	[Iconos]
<input type="checkbox"/> 08 - Fontanería	Fontanería	No	01/01/2024	01/01/2024	08	1.000.000	[Iconos]
<input type="checkbox"/> 09 - Climatización	Climatización	No	01/01/2024	01/01/2024	09	1.000.000	[Iconos]
<input type="checkbox"/> 10 - Seguridad	Seguridad	No	01/01/2024	01/01/2024	10	1.000.000	[Iconos]
<input type="checkbox"/> 11 - Mobiliario	Mobiliario	No	01/01/2024	01/01/2024	11	1.000.000	[Iconos]
<input type="checkbox"/> 12 - Otros	Otros	No	01/01/2024	01/01/2024	12	1.000.000	[Iconos]

Mostrar 12 de 12

Programa Habitabilidad

ID	Descripción	Estado	Fecha de Creación	Fecha de Actualización	Asociado a	Valor	Acciones
MATERIALES ESTRUCTURA	Materiales Estructurales y reparación de muros/Otros trabajos	Asociado a: Encargos de Pintura	01/01/2024	01/01/2024	01	1.000.000	[Iconos]
MATERIALES SUELO	Materiales Suelo y reparación de muros/Otros trabajos	Encargos de Pintura	01/01/2024	01/01/2024	02	1.000.000	[Iconos]
MATERIALES SANITARIO	Materiales Sanitario y reparación de muros/Otros trabajos	Encargos de Pintura	01/01/2024	01/01/2024	03	1.000.000	[Iconos]
MATERIALES SANITARIO	Materiales Sanitario y reparación de muros/Otros trabajos	Encargos de Pintura	01/01/2024	01/01/2024	04	1.000.000	[Iconos]
MATERIALES VARIOS	Materiales Varios y reparación de muros/Otros trabajos	Encargos de Pintura	01/01/2024	01/01/2024	05	1.000.000	[Iconos]
MATERIALES VARIOS	Materiales Varios y reparación de muros/Otros trabajos	Encargos de Pintura	01/01/2024	01/01/2024	06	1.000.000	[Iconos]
MATERIALES REVESTIMIENTO	Materiales Revestimiento y reparación de muros/Otros trabajos	Encargos de Pintura	01/01/2024	01/01/2024	07	1.000.000	[Iconos]
MATERIALES REVESTIMIENTO	Materiales Revestimiento y reparación de muros/Otros trabajos	Encargos de Pintura	01/01/2024	01/01/2024	08	1.000.000	[Iconos]
MATERIALES ESTRUCTURA	Materiales Estructurales y reparación de muros/Otros trabajos	Encargos de Pintura	01/01/2024	01/01/2024	09	1.000.000	[Iconos]

4. Asistencia a Mesa de Sanción PIC mediante plataforma Teams.

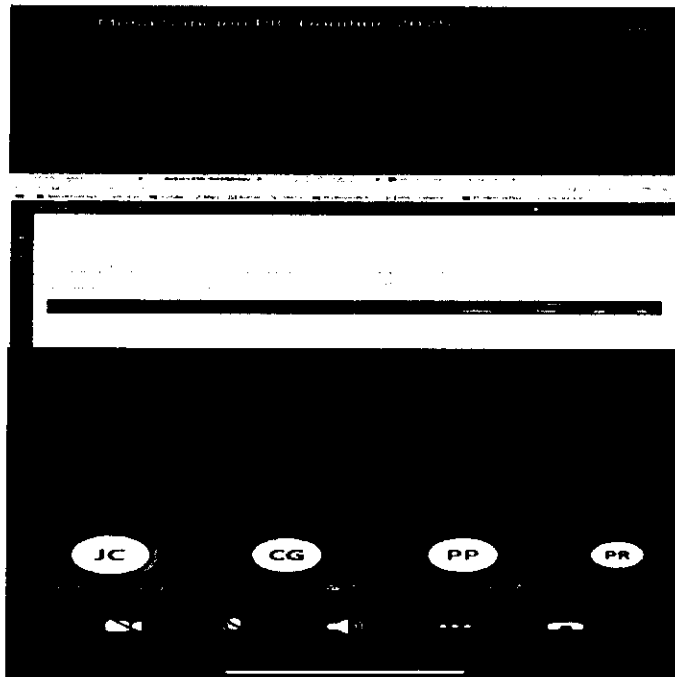

 Jonathan Carvajal Cuevas
 Apoyo Constructivo
 Programa de Habitabilidad